Spielzeug

Katja Nonnast-Emerson
Puppenwerkstatt Hazelnuts
Bachham 4 a | 83125 Eggstätt
katjanonnastemerson@gmail.com | T 0176 21481144
www.puppentheater-hazelnuts.de

Taschen

Sonja Richter
Springergässchen 5 | 86152 Augsburg
info@werklstatt.de | T 0172 2682857
www.werklstatt.de

Lena Schmelzer | Die Lederwerkstatt 23
Gänsmühle 1 | 55627 Merxheim
info@dielederwerkstatt.de | T 06754 252
www.dieledervwerkstatt.de

Textil

Swetlana Becker | Blaudruckwerkstatt
Willingerstraße 2 | 83043 Bad Aibling
blaudruck-henkenjohann@gmx.de | T 08061 5862
www.der-originale-blaudruck.de

Hanna Feldmeier | Felifjor
Lauchstädterstraße 9 | 04229 Leipzig
mail@felifjor.com | T 0176 22018806
www.felifjor.com

Dorothea Handreke | Handreke Design
Blumenweg 15 | 83026 Rosenheim
dhandreke@gmail.com | T 0172 4674735
www.handreke-design.com

Margit Hettinger-Detemple | Textildesign 24
Ob dem Beurental 31 | 72469 Meßstetten
info@textildesign-hettinger.de | T 0176 51954880
www.textildesign-hettinger.de

Regina Knoflach | regina-textiles
Kralbergweg 35b | 6072 Lans (AT)
r.knoflach@gmail.com | +43 676 6113770
www.regina-textiles.at

Luise Peter | Luise Peter Textilien
Wiesenweg 10 | 84032 Pfettrach
luise.peter96@web.de | T 0151 57263086

Kathrin Schiefer 25
Samerstraße 13 | 83022 Rosenheim
post@kathrin-schiefer.de | T 0163 2651296
www.kathrin-schiefer.de

Sanita Smuidrina-Keil | JUMIS
Osterbrünnlstraße 35 | 94239 Ruhmannsfelden
jumis.eu@web.de | T 0176 26288944
www.jumis.eu

Maria Starkbaum-Rathner
Fabriksg. 31/2 | 2822 Bad Erlach (AT)
atelier@amara-textil.com | +43 660 6377360
www.amara-textil.com

Li Tröster | Webkunststücke
Döllnitz 17 | 95359 Kasendorf
webkunststuecke@t-online.de | T 09228 8283
www.webkunststuecke.de

Veronika van Antwerp
Plaickstraße 12 | 5422 Bad Dürrnberg (AT)
nikavanantwerp@gmail.com | +43 664 5410395
www.nikavanantwerp.com

Axel van Severen
Körner Straße 98 | 90459 Nürnberg
axelvanseveren@web.de | T 0179 6994086

Sibylle Weber | FrauWeberwebt
Annahalde 3 | 72401 Haigerloch
s.weber@frauweberwebt.de | T 07474 6649
www.frauweberwebt.de

Veranstalter und Information: Kunsthandwerk in Seeon e.V.
Vereinsregister Traunstein Nr. VR 202004 | Vereinssitz:
Hochgernweg 12 a, 83236 Übersee | Vorstände: Gabriel Felix,
Irmgard Kurz-Minisini, Michael Murner, Wolfgang Potocki
info@kunsthandwerkinseeon.de

www.kunsthandwerkinseeon.de

3

15

21

4

1

14

9

7

23

8

5

2

Die Grünholzwerkstatt

ein offenes Werkstattangebot für Kinder, Jugendliche und Erwachsene

„Unsere ganze Kultur und aller technischer Fortschritt beruht darauf, dass wir in der Lage sind, mit unseren Händen auszuführen was unsere Gedanken wollen“.

Wille Sundqvist (Autor – Schwedische Schnitzschule)

Es gibt eine Vielzahl von Materialien, die heute in der Arbeit mit Kindern selbstverständlich sind. Seltsamerweise fehlt aber oft ein Material, das uns in einer unglaublichen Vielzahl umgibt. Frisches Holz von Bäumen und Sträuchern aus unseren Gärten, Parks und Wäldern.

Die Verarbeitung von frischem, nicht abgelagertem Holz, ist die älteste Art und Weise mit Holz zu arbeiten. Gerade in der Pädagogischen Arbeit mit Kindern Jugendlichen und Erwachsenen zeigen sich die großen Vorteile dieser Art der Holzbearbeitung.

- Leichtere Bearbeitung: Frisches Holz lässt sich noch gut biegen, spalten und schneiden. Das Werkzeug wird nicht so schnell stumpf.
- Das Bearbeiten von frischem Holz mit Werkzeugen und Körperkraft betriebenen Maschinen fordert den Holzwerker ganzheitlich.
- Pädagogische Aktionen mit Frischholz können ohne Stromanschluss zum Beispiel mitten im Wald stattfinden.

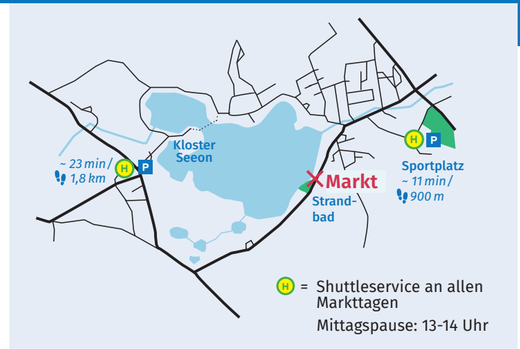

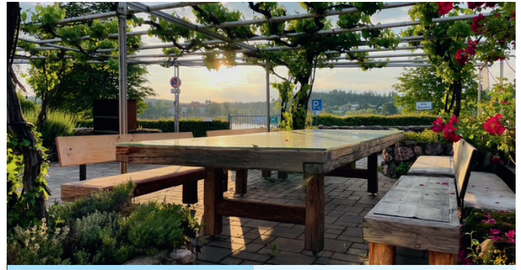

www.bootshaus-seeon.de
das bootshaus
apartments. bar. restaurant.

Hinter jedem Kunstwerk steckt Leidenschaft und Tradition.

Wir unterstützen Kunsthandwerk in Seeon, damit unsere Region so lebendig und kreativ bleibt, wie sie ist.

Weil's um mehr als Geld geht.

Kreissparkasse
Traunstein-Trostberg

KUNST—— —— HAND WERK—— in SEEON

Kunsthandwerk · 32 Jahre · in Seeon

23.– 25. Mai 2026

Pfingsten am Strandbad

Sa/So/Mo
10.00 – 18.00 Uhr

Eintritt: 6 € | Kinder frei

www.kunsthandwerkinseeon.de

Herzlich Willkommen

Wie immer an Pfingsten: 23. – 15. Mai 2026

Der Kunsthandwerkermarkt in Seeon am Strandbad bietet seinen Besuchern seit 32 Jahren handwerklich professionell gefertigte Unikate in schöner Markt-atmosphäre.

Rund 75 ausgewählte Aussteller präsentieren ihre Arbeiten aus den Gewerken Glas, Keramik, Holz, Leder, Papier, Schmuck, Metall, Textil und mehr zum Staunen und Kaufen.

Das vielfältige Rahmenprogramm mit Live-Musik, kreativem Kinderprogramm, Workshops und kulinarischen Köstlichkeiten ergänzt den Markt auf besondere Weise und lädt zum Verweilen ein.

Samstag bis Montag: 10.00 - 18.00 Uhr

Eintritt: € 6,00 • Kinder frei

www.kunsthandwerkinseeon.de

Mehr Infos

10

Kulinarisches

Kuchenbuffet und Kaffee: Frauengemeinschaft Seeon

Café: Stephan Knogler | www.knogler.de

Gondelschmaus: Dennis Pagels | www.gondelschmaus.de

Türkische und arabische Küche: Marya Tchallo | Marya kocht

Mahl anders: Susanne & Norbert Wiezcorek | www.mahl-anders.de

Unser Rahmenprogramm

An allen Tagen: Nicht nur für Kinder

Filzen ab 6 Jahren mit Ulrike Sigl: Blätter, Zauberkugeln, Sterneschalen

Einfache Weidenflechtarbeiten: Stand von Sebastian Mak

Bauchladentheater Martin Hinder: Täglich mehrmals

Grünholzwerkstatt: Michael Heuberger

Musik

Samstag 23.5. | 13 - 17 Uhr: The Spirit of Django

Sonntag 24.5. | 13 - 18 Uhr: Libertango

Montag 25.5. | 13 - 18 Uhr: Venga!

The Spirit of Django

... verbindet die Tradition des Jazz Manouche mit Einflüssen aus Latin, Funk und Bossa Nova. Das Repertoire reicht von treibendem Swing und Funk bis zu sanftem Bossa Nova, Bolero und Rumba.

www.thespiritofdjango.de

Libertango

Mit dem Schwung des Jazz Manouche, der feurigen Musik Südamerikas, Kubas und Andalusiens, der Erotik und dem Tiefgang des Tango Argentino und Eigenkompositionen verzaubert das Ensemble immer wieder.

www.libertango-salzburg.com

Venga!

Latingroove, Balkanbeat und mehr, garniert mit österreichischem Schmäh. Virtuose Gitarrensoli und mitreißende Grooves, eindrucksvolle Improvisationen und vielfältige perkussive Elemente begeistern.

@vengasalzburg

Die Aussteller

Bildhauer

Ute Biechler
Landsbergerstraße 20 | 86987 Schwabsoien
utebiechler@gmx.de | T 08868 557
www.utebiechler.de

Stefan Prizybilla | openAtelierPrizybilla
Rupertistraße 5 | 83278 Traunstein
post@atelierprzibylla.de | T 0172 848 47 00
www.atelierprzibylla.de

Filz

Gabi Bauer
Manggasse 9 | 86732 Oettingen
bauer.gabi@t-online.de | T 09082 911 17 36
www.filzobjekt.de

Ulrike Kissel | Kissel Handgefilzt 1
Innere Uferstraße 5 | 86153 Augsburg
ulrike@kissel.com | T 0821 597 49 04
www.kissel-handgefilzt.de

Flechter

Sebastian Mak | Verflochten 2
Erzmannsdorf 12 | 84149 Velden/Vils
verflochten@yahoo.de | T 08742 964 83 40
www.verflochten.de

Ulrike Plettenberg | Das Wiener Geflecht
Laufener Straße 12 | 83413 Fridolfing
ulrike@plettenberg.org | T 08684 969 50 50

Gärtner

Volker Eschenbach Planwerk
Esbaum 2 | 83358 Seebruck
info@hostaversand.eu | T 0170 733 81 72
www.chiemseegarten.de

Andreas Heilmann | Gartengestaltung
Brüning 29 83349 Palling
info@gartenheilmann.de | T 08629 15 50
www.gartenheilmann.de

Franz Zimmerman | Gärtnerei Zimmermann
Ludwig-Prager-Straße 31 | 83059 Kolbermoor
zimmermann-gartenbau@t-online.de | T 08031 299976
www.gärtnerei-zimmermann.de

Glas

Gabriel Felix 3
Bahnhofstraße 4 a | 83329 Waging am See
gabriel.felix86@icloud.com | T 0178 287 37 85
#gf_glasdesign

Corinne Goldbach 4
Gumppstraße 21 A | 6020 Innsbruck (AT)
office@corinnegoldbach.at | +43 650 879 12 13
www.corinnegoldbach.at

Bernadette Höpperger
Untersteinstraße 36 | 6323 Bad Häring (AT)
hb@hb-glasschmuck.at | +43 680 237 18 72
www.hb-glasschmuck.at

Michael Murner 5
Bahnhofstraße 4 a | 83329 Waging am See
kontakt@michaelmurner.de | T 08681 478 04 60
www.michaelmurner.de

Holz

Jörg Degenhardt
Geraszell 18 | 94344 Wiesenfelden
sus.m@posteo.de | T 09966 10 55
www.susm-holzwerk.de

Ralf Herzig | woodandform
Gartenweg 1 | 83254 Breitbrunn
info@woodandform.de | T 08054 950 97 49
www.woodandform.de

Johannes & Maximilian Janson
Weinbergstraße 70 | 83370 Seeon
servus@janson-janson.de | T 0176 434 70 720
www.janson-janson.de

Dominik Konetschnig
Kalvarienberg 5 | 8773 Kammern im Liesingtal (AT)
vogelturm@outlook.com | +43 660 597 77 88
www.vogelturm.at

Wolfgang & Monika Potocki 6
Moosmühle 2 | 83373 Taching am Se
mowopo@freenet.de | T 08681 471 66 40
www.drechselkunst-potocki.de

Heinrich Schilling 7
Auf der Hohl 5 | 67269 Grünstadt
post@h-a-schilling.de | T 06359 38 89
www.h-a-schilling.de

Barbara Steinmetzer
Hofhamer Weg 17 | 83093 Bad Endorf
barbara@goldundholz.de | T 08053 603 20 16
www.goldundholz.de

Bernd Thomas Zimmermann
Ringstraße 30 | 86554 Pöttmes
btz@ngcorp.org | T 08253 61 25

Hüte

Waltraud Jungwirth
Bossigasse 30 | 1130 Wien (AT)
thatsart@gmx.de | +43 664 301 65 71

Elke Madlmayr
Feldbahnweg 9 | 4100 Ottensheim (AT)
elke.madlmayr@gmx.at | +43 7234 852 29
www.elkeart.at

Bettina Neumann 8
Geschwister-Scholl-Straße 50 | 99085 Erfurt
info@bettina-neumann.com | T 0361 643 56 80
www.bettina-neumann.com

Keramik

Kathrin & Martin Ernst | Keramikwerkstatt Ernst
Riepertshamer Berg 9 | 83547 Babensham
info@keramik-ernst.de | T 08071 509 69
www.keramik-ernst.de

Ana Haberman | Tri Lukne
Golavabuka 45 | 2383 Šmartno pri Slovenj Gradcu (SVN)
anahaberman@gmail.com | +386 809 31 340 229
www.trilukne.si

Dorothe Hahn 9
Seeoner Straße 12 | 83132 Pittenhart-Oberbrunn
dorothe-keramik@web.de | T 08624 14 35
www.chiemgau-keramik.de

12

19

13

25

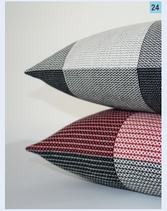
24

16

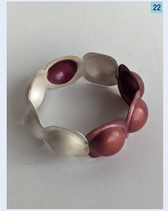
22

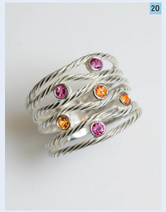
20

6

17

11

18

Wolfgang Irmer | Keramische Werkstaette
Am Schachfeld 2 | 83370 Seeon
mail@irmer-keramik-werkstatt.com | T 08624 891 024
www.irmer-keramik-werkstatt.com

Ayaka Iwaba 10
Ferbachstraße 8A | 56203 Höhr-Grenzhausen
ayaka.ceramics@gmail.com | T 0152 266 319 04

Helga Kanak 11
Stein 5 A |94255 Böbrach
helga.kanak@web.de | T 0151 120 630 12

Pia Keul 12
Schilding 10 | 83122 Samerberg
tonart@schilding.de | T 08032 89 95
www.schilding.de

Irmgard Kurz-Minisini 13
Hochgernweg 12a | 83236 Übersee
info@kurz-minisini.de | T 08642 596 761
www.kurz-minisini.de

Simone Loy 14
Lärchenstraße 6 | 83129 Höslwang
simoneloy@gmx.de | T 0176 735 274 41
www.simoneloy.de

Sebastian Pertl & Pauline Peter 15
Tannenbachstraße 22 | 84079 Bruckberg
se-per@web.de | sebastianpertl.de
pauline.L.peter@web.de | pauline-peter-keramik.de

Martina Sigmund-Servetti
Kernerstrasse 24 | 74076 Heilbronn
porzellan@sigmund-servetti.de | T 07131 577 309
www.sigmund-servetti.de

Antonia Weber 16
Eberharting 1 | 84494 Lohkirchen
keramik@antoniaweber.de | T 01524 29 66 32
www.antoniaweber.de

Leder

Guido Egert 17
Schloßstraße 5 | 64397 Moldautal
guido.egert@handgewerbe.de | T 0173 848 42 12
www.handgewerbe.de

Winfried Hauk | Taurus Lederwerkstatt
Bahnhofstrasse 39 | 36110 Schlitz
taurus-lederwerkstatt@t-online.de | T 06642 400 52
www.taurus-lederwerkstatt.de

Metall

Helga Backus
Karlstraße 4 | 82216 Maisach
helgabackus@t-online.de | T 0176 642 026 11
www.kunstobjekte-backus.de

Tabea & Andreas Reiter | Kunstschmiede Reiter
Döttenau 4 | 94424 Arnstorf
reiter-metall@web.de | T 0151 569 93 052
www.reiter-pfanne.de

Martin & Ulrike Sinzinger | Naturbegegnungen 18
Aidenbach 7 | 84539 Ampfing
info@naturbegegnung.de | T 08036 697 47 74
www.naturbegegnung.de

Papier

Bea Larsson
Finkenweg 10 | 73230 Kirchheim unter teck
bea.larsson@web.de | T 0179 666 85 66
www.bealarsson.com

Helene Tschacher
Kirchenäcker 8 | 84048 Mainburg
buchbinderei@tschacher.de | T 08751 99 90
www.buchbinderei.tschacher.de

Schmuck

Werner Altinger
Ledererzeile 36 | 83512 Wasserburg
info@werner-altinger.de | T 0160 986 884 89
www.werner-altinger.de

Rebecca Comes 19
Austraße 27/Raum 007 | 86153 Augsburg
info@goldschmiede-comes.de | T 0176 239 526 44
www.goldschmiede-comes.de

Katharina Eder
Josefsgasse 2 | 2340 Mödling (AT)
katharina.eder@glasperlenschmuck.com |
+43 699 111 598 56
www.glasperlenschmuck.com

Ina Lambach | Schmuckstrickerei Kettenherz
Auenstraße 19 | 84524 Neuötting
ina@kettenherz.de | T 0151 741 159 23
www.kettenherz.de

Claudia Liesegang 20
Kleiststraße 5 | 81543 München
info@claudialiesegang.de | T 089 954 211 19
www.claudialiesegang.de

Yvonne Raab
Kirchgasse 26 | 86150 Augsburg
eigen-haendig@web.de | T 0174 888 33 66
www.eigenhaendig-raab.de

Christine Rettinger
Neumühl 9 | 90449 Nürnberg
post@christine-rettinger.de | T 0911 287 36 88
www.christine-rettinger.de

Ute Schmidt 21
Beethovenstraße 2 | 84489 Burghausen
info@uteschmidt.com | T 0157 365 386 05
www.uteschmidt.com

Danuta Uhlig-Burbo 22
Kuckucksweg 1a | 82166 Gräfelfing
danuta@uhlig.as | T 0176 546 295 91
www.danuta-uhlig.de

Monika Vesely | Schmuck & Objekte
Blumenthal 1 | 86551 Aichach-Klingen
vemosch@t-online.de | T 0170 303 46 62
www.vesely-schmuck.de

Pia Zellerhoff
Austraße 27 | 86153 Augsburg
info@piazellerhoff.de | T 0176 626 290 51
www.piazellerhoff.de

Tanja Zessel
Markt-Walder-Straße 4 | 86833 Ettringen
tanja@zessel.eu | T 08249 962 186
www.tanjazessel.de

Schuhe

Rona Gyurrovics
Scakö utca 6 | 2440 Szazhalombatta (HUN)
hello@ronnashoes.com | +36 20 230 20 65
www.ronnashoes.com